

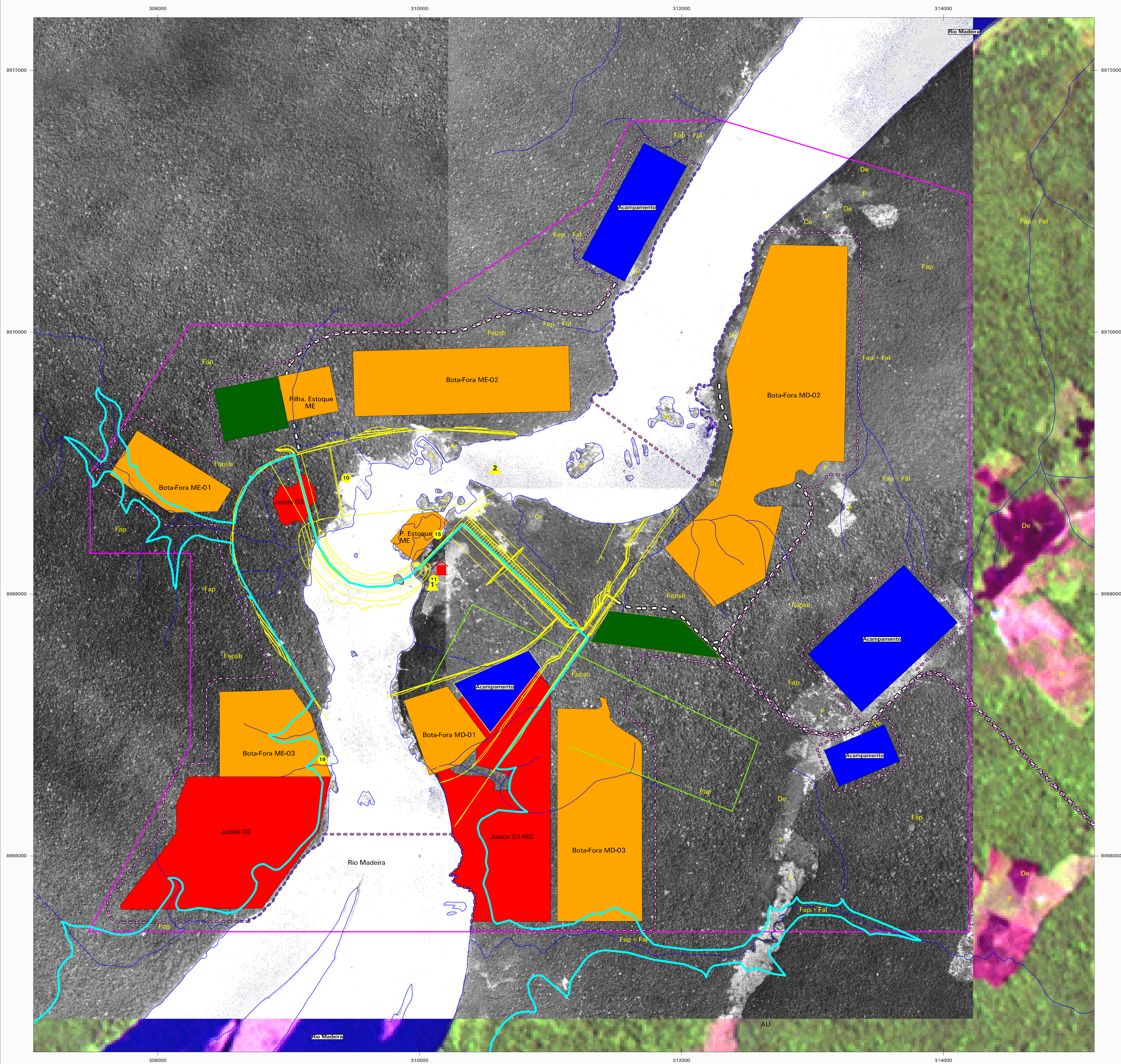

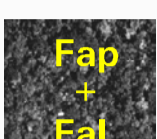

CARTA IMAGEM DA ÁREA DE INFLUÊNCIA DIRETA (AID) DAS ESTRUTURAS PROJETADAS DO AHE JIRAU

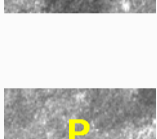

LEGENDA

-  Floresta ombrófila aberta submontana (Fapsb)
-  Associação de floresta ombrófila aberta das terras baixas com palmeiras com floresta ombrófila aberta aluvial (Fap + Fal)
-  Associação de floresta ombrófila aberta das terras baixas com palmeiras com floresta ombrófila aberta aluvial (Fap + Fal)
-  Capoeira de floresta ombrófila aberta
-  Pastagem ou ocupação ribeirinha
-  Área desmatada ou afloramento rochoso

Convenções cartográficas

-  Rede de drenagem
-  Cota operacional do reservatório do AHE Jirau (N.A. 90 metros)
-  Limite da Área de Influência Direta (AID) das estruturas projetadas
-  UHE Jirau e eclusa
-  Limite adotado para quantificação das áreas ocupadas pelas estruturas projetadas (área de interferência direta)
-  Área de empréstimo
-  Acampamento
-  Bota-Fora
-  Canteiro Industrial
-  Acesso projetado
-  Transecto de amostragem utilizado para levantamentos do meio biótico
-  Canteiro instalado de FURNAS
-  Sítios históricos
-  Sítios pré-históricos

AHE JIRAU - ESTUDOS DE VIABILIDADE

 
 Consultora Habito Odebrecht S.A.



PROJ.	APROVADO POR:	CARTA IMAGEM DA ÁREA DE INFLUÊNCIA DIRETA (AID) DAS ESTRUTURAS PROJETADAS DO AHE JIRAU
DES. Marcelo Ávila	CRELA Nº	
VER.	DATA: 25/05/05	
Nº DO DESENHO	6315-RT-692-005	
REV.	ESCALA 1:10.000	Nº DO CLIENTE

Fonte: Restituição e mosaico das ortofotocartas 63 e 64 de 2001 realizados pela Aeromaps/Furnas; Imagem de satélite do sensor ETM+/Landsat-7 de setembro de 2002, composição colorida 319, 4(G) e 5(R) + pan. Estruturas do empreendimento (canteiros, usina, acessos, áreas de empréstimo, bota fora) fornecidos pela PCE/Furnas



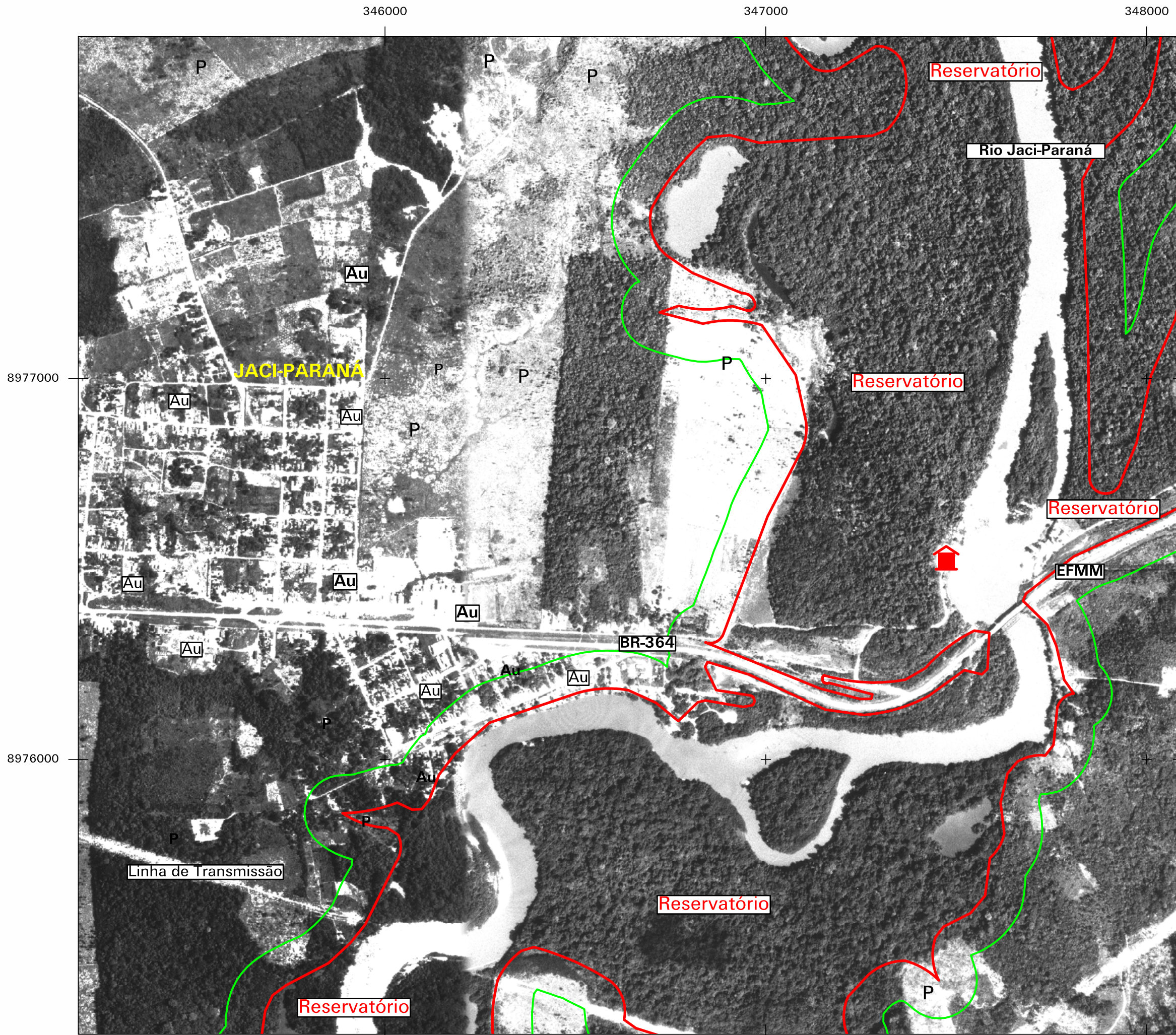

ESCALA 1:10.000

UNIVERSAL TRANSVERSA DE MERCATOR - UTM
 Esferóide: South America, 1909, Datum: SAD 69, fuso 20







CARTA IMAGEM DA AID NO NÚCLEO URBANO DE JACI-PARANÁ

LEGENDA

-  Floresta ombrófila
-  Pasto (P)
-  Água
-  Área Urbana (AU)

Convenções Cartográficas

-  N.A. Operacional do AHE Santo Antônio (70 metros)
-  Rede de drenagem
-  APP de reservatório (faixa de 100 m)
-  Balneário da cidade

AHE SANTO ANTÔNIO - ESTUDO DE VIABILIDADE			
		 <small>Construtora Norberto Odebrecht S.A.</small>	
			
PROJ.	APROVADO POR:	CARTA IMAGEM DA AID NO NÚCLEO URBANO DE JACI-PARANÁ	
DES. Marcelo Ávila	CREA Nº		
VER.	DATA: 05/05		
Nº DO DESENHO: 6315-RT-G92-008	REV.	ESCALA: 1:10.000	Nº DO CLIENTE

Fonte: Mosaico das ortofotocartas F98, F95 e F94 de Furnas/Aerodata, 2001
Restituição da rede de drenagem e N.A. 90 metros da Aerodata

ESCALA 1:10.000

Universal Transversa de Mercator - UTM
Esferóide: South American 1969 - SAD69