

Fonte:
Base Cartográfica compilada das cartas DSG/Exército - Diretoria de Serviço Geográfico do Ministério do Exército, SC.20-V-B-V, SC.20-V-D-II, SC.20-V-D-I, SC.20-V-C-III, SC.20-V-A-VI e SC.20-V-B-IV, escala 1:100.000.
A malha viária classificada na legenda como "Não Confirmadas", foi atualizada com base em interpretações em imagens em satélite LANDSAT-TM5 / Bandas 6,5,1 / WRS 232067 e WRS 23266 / Agosto de 2003.
Mapa Temático elaborado por LABOGEOPA - Laboratório de Geografia e Planejamento Ambiental-UNIR (2005).
Equipe Técnica: Luiz Cleyton Holanda Lobato, Joialda Moreira da Silva, Charles da Silva Barata, Emmanoel Cunha Nazareth.
Coordenação Geral: Prof. Dr. Dorisvalder Dias Nunes
Sub-Coordenação: Prof. Ricardo Gilson da C. Silva.

A área do reservatório foi estabelecida com base nos dados fornecidos por FURNAS - Centrais Elétricas S/A. Está sendo levado em consideração a cota 70m com escala de restituição de 1:10.000.
Os limites dos distritos do Município de Porto Velho foram definidos e mapeados com base nos respectivos Memórias Descritivos elaborados pelo Instituto Brasileiro de Geografia e Estatística-Rondônia / IBGE-RO, e aprovado na Câmara dos Vereadores, vigente sob a lei nº 1.378 de 29 de Novembro 1999.

Lista de Escolas na área do AHE Santo Antônio

- E.M.E.F. João Afonso Vieira
- E.M.E.F. Visconde de Mauá
- E.M.E.F. Antônio Augusto Vasconcelos
- E.M.E.F. Aquiles Paraguaçu
- E.M.E.F. Tancredo Neves
- E.M.E.F. Vitória Régia
- E.M.E.F. Nova Vista
- E.M.E.F. José de Freitas
- E.M.E.F. Santo Antônio I
- E.M.E.F. Marinha Rocha
- E.M.E.F. Osvaldo de Souza
- E.M.E.F. Santo Antônio II
- E.M.E.F. Mascarenha de Moraes

Áreas de Garimpo

- ⚡ Garimpo do Teotônio
- ⚡ Garimpo de Morrinhos
- ⚡ Garimpo do Embaúba

Projetos de Assentamentos

- Projeto de Assentamento Joana D'Arc I
- Projeto de Assentamento Joana D'Arc II
- Projeto de Assentamento Joana D'Arc III

Pontos Turísticos

- Balneário do rio Jaci-Paraná
- Balneário do Souza (km 36 da BR-364)
- Balneário do Rio das Garças
- Balneário do km 21 (BR-364)
- Cachoeira de Teotônio
- Cachoeira de Santo Antônio
- Praça Madeira Mamoré
- Região do Belmont

AHE SANTO ANTÔNIO - ESTUDOS DE VIABILIDADE

FURNAS ODEBRECHT
Consultoria Roberto Odebrecht

UNIR FUNDAÇÃO UNIVERSIDADE FEDERAL DE RONDÔNIA

PROJETO	APROVADO POR	MAPA POLÍTICO E DE SITUAÇÃO DO MUNICÍPIO DE PORTO VELHO DA ÁREA DO AHE SANTO ANTÔNIO
DEB	CREA Nº	
VER	DATA	
Nº DO DESENHO	REV	ESCALA
		Nº DO CLIENTE

Projeto: **PROJETO CARACTERIZAÇÃO DAS POTENCIALIDADES SÓCIO-ECONÔMICAS DO ALTO MADEIRA (TRECHO: PORTO VELHO-RO / ABUÍNA-RO) E SUA ESPECIALIDADE A PARTIR DO USO DO GEOPROCESSAMENTO E CARTOGRAFIA DIGITAL.**

LABOGEOPA LABORATÓRIO DE GEOGRAFIA E PLANEJAMENTO AMBIENTAL		Título: MAPA POLÍTICO E DE SITUAÇÃO DO MUNICÍPIO DE PORTO VELHO DA ÁREA DO AHE SANTO ANTÔNIO	
Data: 03/2005	Desenhista Cartográfico: Luiz Cleyton	Responsável Técnico: Emmanoel Cunha	MAPA Nº: 6315-RT-G93-003
Escala: 1:123.500	Município: Porto Velho	Estado: Rondônia	Revisão:

SÍMBOLOS CONVENCIONAIS

ELEMENTOS DE HIDROGRAFIA
Cursos d'água intermitentes
Lago de água intermitente
Terreno sujeito a inundação
Bleixo ou pântano
Projeção de lago, nascente
Rijales e cascatas grandes
Rijales e cascatas
Rocha submersa e a descoberto
Malhe e represa: elevante e terra
Ancoradouro, Rio seco ou de alívio
Rochas rochosas

LIMITES
Internacional
Estadual
Intermunicipal
Limite Distrital
OUTROS ELEMENTOS PLANIMÉTRICOS
Igreja, Escola, Mineração
VIAS DE CIRCULAÇÃO
Auto-estrada
Estrada pavimentada
Estrada sem pavimentação
Estrada sem pavimentação
Estradas não confirmadas
Trilho
Ponto de estrada: federal, estadual

ESCALA: 1:123.500

DATUM VERTICAL: IBITUBA - SANTA CATARINA
DATUM HORIZONTAL: SAD 83 (BRASIL)
PROJEÇÃO UNIVERSAL TRANSVERSA DE MERCATOR
MERIDIANO CENTRAL: 63 - 2046 20

© LABOGEOPA AGRADecemos a GERÊNCIA DA COMISSÃO DE FALHAS DO OMBUDSMAN VERIFICADAS NESTE MAPA
Labogepa@unir.br

LEGENDA

Vilas, Aglomerados, Lugarejos
Propriedades
Censo
Anoteia
Identificação dos Pontos Turísticos
Área de Influência Direta
Área de Influência Indireta
Pontos de Travessia
Área de Empreendimento

DISTRITOS
Porto Velho
Jaciparaná
Mutumparaná

Nesta folha considera-se que uma via tenha a largura mínima de 2,5 metros
A cor rosa representa zonas urbanizadas nas quais só aparecem linhas edificadas
Origem da Quilometragem UTM: "Equador e Meridiano 63" W.G.R.
Acessadas as Constantes: 10.000 km e 500 km, respectivamente



1 - Amazonas
2 - Rondônia

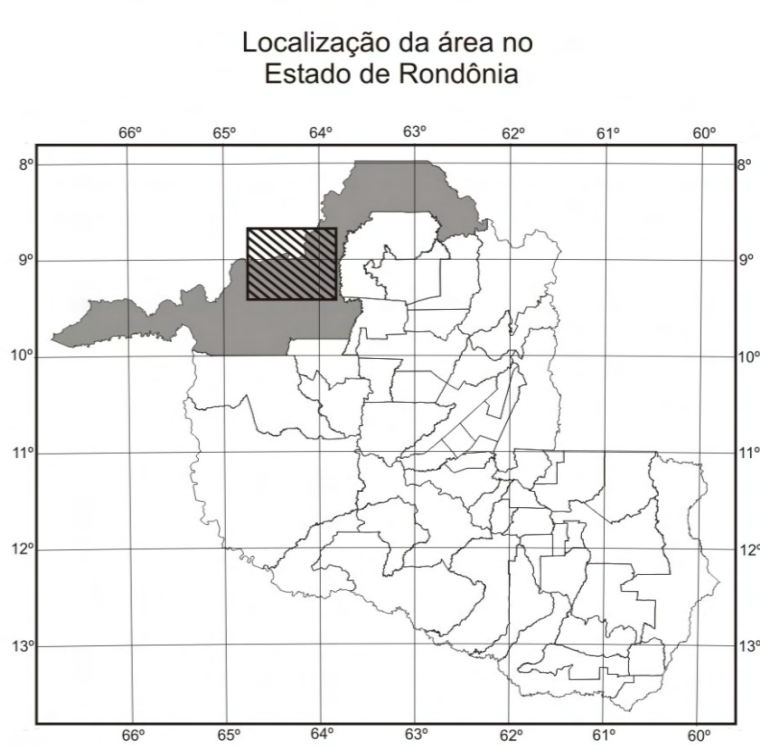
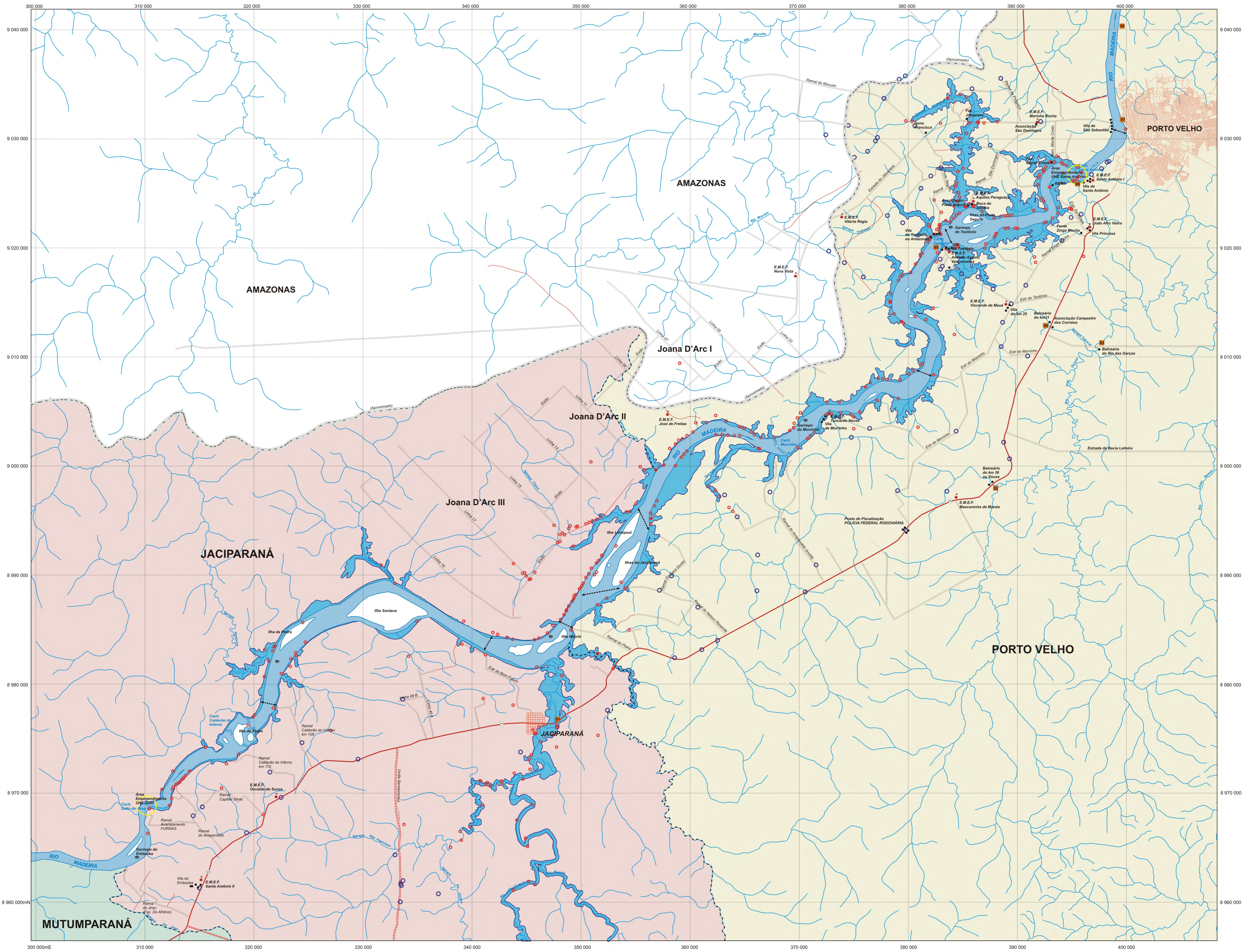

Fonte: Base Cartográfica compilada das cartas DSG/Exército - Diretoria de Serviço Geográfico do Ministério do Exército. SC.20-V-B-V, SC.20-V-D-II, SC.20-V-D-I, SC.20-V-C-III, SC.20-V-A-VI e SC.20-V-B-IV, escala 1:100.000.

A malha viária classificada na legenda como "Não Confirmadas", foi atualizada com base em interpretações em imagens de satélite LANDSAT-TM5 / Bandas 6,5,1 / WRS 232067 e WRS 23266 / Agosto de 2003.

Mapa Temático elaborado por LABOGEOPA - Laboratório de Geografia e Planejamento Ambiental-UNIR (2005). Equipe Técnica: Luiz Clayton Holanda Lobato, Joia Moreira da Silva, Charifas da Silva Barata, Emmanuel Cunha Nazareth. Coordenação Geral: Prof. Dr. Dorivaldo Dias Nunes. Sub-Coordenação: Prof. Ricardo Gilson da C. Silva.

A área do reservatório foi estabelecida com base nos dados fornecidos por FURNAS - Centrais Elétricas S/A. Estão sendo levado em consideração a cota 70m com escala de restituição de 1:10.000.

Os limites dos distritos do Município de Porto Velho foram definidos e mapeados com base nos respectivos Memórias Descritivos elaborados pelo Instituto Brasileiro de Geografia e Estatística-Rondônia / IBGE-RO, e aprovado na Câmara dos Vereadores, vigente sob a lei nº 1.378 de 29 de Novembro 1999.

Lista de Escolas na área do AHE Santo Antônio

- E.M.E.F. João Airo Vieira
- E.M.E.F. Visconde de Mauá
- E.M.E.F. Antônio Augusto Vasconcelos
- E.M.E.F. Aquiles Paraguaçu
- E.M.E.F. Tancredo Neves
- E.M.E.F. Vitória Régia
- E.M.E.F. Nova Vista
- E.M.E.F. José de Freitas
- E.M.E.F. Santo Antônio I
- E.M.E.F. Marinha Rocha
- E.M.E.F. Osvaldo de Souza
- E.M.E.F. Santo Antônio II
- E.M.E.F. Mascarenha de Moraes

Áreas de Garimpo

- ⚡ Garimpo do Teotônio
- ⚡ Garimpo de Morrinhos
- ⚡ Garimpo do Embaúba

Projetos de Assentamentos

- Projeto de Assentamento Joana D'Arc I
- Projeto de Assentamento Joana D'Arc II
- Projeto de Assentamento Joana D'Arc III

Pontos Turísticos

- Balneário do rio Jaci-Paraná
- Balneário do Souza (km 36 da BR-364)
- Balneário do Rio das Garças
- Balneário do km 21 (BR-364)
- Cachoeira de Teotônio
- Cachoeira de Santo Antônio
- Praça Madeira Mamoré
- Região do Belmont

SINAIS CONVENCIONAIS
ELEMENTOS DE HIDROGRAFIA
Canal d'água intermitente
Lago ou lagoa intermitente
Terreno sujeito a inundação
Sapo ou planície
Poço (água, nascente)
Rápidos e cachoeiras grandes
Rápidos e cachoeiras
Rocha submersa e a descoberto
Molhe e represa: alvenaria e terra
Acordeão: Rio seco ou de alívio
Pfeifei rochosos

LIMITES
Internacional
Estadual
Intermunicipal
Limite Distrital
OUTROS ELEMENTOS PLANIMÉTRICOS
Igreja, Escola, Mineração
VIAS DE CIRCULAÇÃO
ESTRADAS DE RODAGEM
Auto Estrada
Estrada pavimentada
Estrada sem pavimentação
Estrada não confirmada
Terra
Perfilho de estradas: federal, estadual

LEGENDA
Vilas, Aglomerados, Lugarejos
Propriedades
Censo
Análise
Identificação de Pontos Turísticos
Área de Influência Direta
Área de Influência Indireta
Pontos de Travessia
Área de Empreendimento

LEGENDA
Vilas, Aglomerados, Lugarejos
Propriedades
Censo
Análise
Identificação de Pontos Turísticos
Área de Influência Direta
Área de Influência Indireta
Pontos de Travessia
Área de Empreendimento

Escala: 1:123.500
DATUM VERTICAL: IBUTUBA - SANTA CATARINA
DATUM HORIZONTAL: SAD 84 (BRASIL)
PROJEÇÃO UNIVERSAL TRANSVERSA DE MERCATOR
MERIDIANO CENTRAL: 63 - ZONA 26

LABOGEOPA
LABORATÓRIO DE GEOGRAFIA E PLANEJAMENTO AMBIENTAL

LABOGEOPA
LABORATÓRIO DE GEOGRAFIA E PLANEJAMENTO AMBIENTAL

LABOGEOPA
LABORATÓRIO DE GEOGRAFIA E PLANEJAMENTO AMBIENTAL

LABOGEOPA
LABORATÓRIO DE GEOGRAFIA E PLANEJAMENTO AMBIENTAL

LABOGEOPA
LABORATÓRIO DE GEOGRAFIA E PLANEJAMENTO AMBIENTAL

LABOGEOPA
LABORATÓRIO DE GEOGRAFIA E PLANEJAMENTO AMBIENTAL

LABOGEOPA
LABORATÓRIO DE GEOGRAFIA E PLANEJAMENTO AMBIENTAL

LABOGEOPA
LABORATÓRIO DE GEOGRAFIA E PLANEJAMENTO AMBIENTAL

AHE SANTO ANTÔNIO - ESTUDOS DE VIABILIDADE

FURNAS ODEBRECHT
CONSTRUTORA NORBERTO ODEBRECHT

UNIR FUNDAÇÃO UNIVERSIDADE FEDERAL DE RONDÔNIA

PROJETO	APROVADO POR	MAPA POLÍTICO E DE SITUAÇÃO DO MUNICÍPIO DE PORTO VELHO DA ÁREA DO AHE SANTO ANTÔNIO
DEA	CREA Nº	
DES.	DATA	
Nº DO DESENHO	REV.	ESCALA
		Nº DO CLIENTE

Projeto: PROJETO CARACTERIZAÇÃO DAS POTENCIALIDADES SÓCIO-ECONÔMICAS DO ALTO MADEIRA (TRECHO: PORTO VELHO-RO / ABAJÁ-RO) E SUA ESPACIALIDADE A PARTIR DO USO DO GEOPROCESSAMENTO E CARTOGRAFIA DIGITAL.

Título: MAPA POLÍTICO E DE SITUAÇÃO DO MUNICÍPIO DE PORTO VELHO DA ÁREA DO AHE SANTO ANTÔNIO

LABOGEOPA
LABORATÓRIO DE GEOGRAFIA E PLANEJAMENTO AMBIENTAL

Escala: 1:123.500
Município: Porto Velho
Estado: Rondônia

Data: 03/2005
Desenhista Cartográfico: Luiz Clayton
Responsável Técnico: Emmanuel Cunha
CREA - 32960 / RO

MAPA Nº: 06

Revisão: